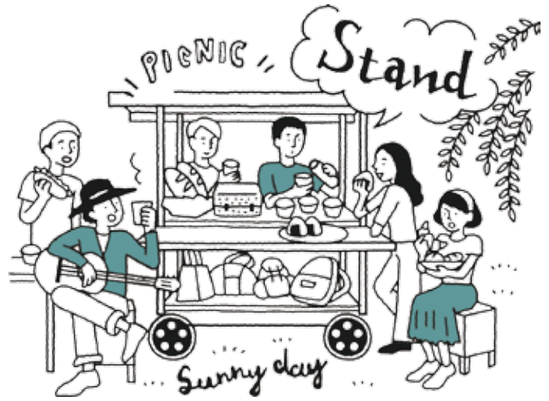

あたらしい柳川へ出かけよう

柳川 OUTING!

YANAGAWA OUTING CAMPAIGN

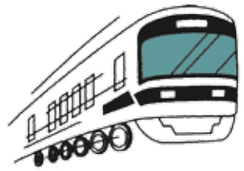

観光地・柳川の魅力を高めるため、西鉄沿線エリアキャンペーン「柳川 OUTING(アウティング)!」を７月から来年３月まで実施します。期間中は、観光客に柳川をもっと楽しんでもらおうと、イベントなどを開催。市民の皆さんもぜひ楽しんでください。

【問】市観光課おもてなし推進係（☎ 77・8564）

「柳川OUTING!」で何度も訪れたい柳川へ

「柳川OUTING!」とは

「柳川ＯＵＴＩＮＧ!」キャンペーンは、西日本鉄道株式会社や（一社）柳川市観光協会、市などで組織する「西鉄沿線エリアキャンペーン柳川実行委員会」による企画です。「ＯＵＴＩＮＧ（お出かけする）」と、人やもの・ことに「会う（ＯＵＴＩＮＧ）のＯＵ（アウ）」の２つの言葉をかけ、新たな西鉄沿線地域へ、列車を飛び出して会いに出かけてほしいという思いを込めたもの。西鉄が、福岡発の観光列車「ＴＨＥ ＲＡＩＬ ＫＩＴＣＨＥＮ ＣＨＩＫＵＧＯ」を来年４月より運行予定であることから、観光地・柳川のさらなる魅力向上を目指します。

強化ターゲットは福岡都市圏の若者や外国人観光客

市を訪れる観光客は、40歳以上の人が大半を占めています。観光客の裾野を広げ、柳川ファンを増やすため、強化するターゲットは、福岡都市圏の若者と年々増加している外国人観光客としました。例えば、若者の観光は、自然やグルメ、まち歩きが主な目的。そこで同キャンペーンは、西鉄柳川駅前で地元の食材を使ったグルメを提供する駅前マルシェや、ピクニックを楽しめる屋台スタンドのレンタルサービス「ＯＵＴＩＮＧ ＳＴＡＮＤ」などのイベントを企画、実施します。

柳川の魅力を広く伝える情報発信力も強化

若者の情報源は、主にインターネットや雑誌、口コミなどであるため、同キャンペーンは、フェイスブックやツイッターなどのＳＮＳや各種メディアで、市内外への情報発信を強化。広く魅力を伝えていきます。また、柳川市観光協会公式サイトをリニューアルして、同キャンペーンを積極的に周知していきます。

「柳川 OUTING!」の流れ

柳川の代表的な食や観光スポット

川下り

柳川藩主立花邸 御花

うなぎのせいろ蒸し

北原白秋生家･記念館

＋

あたらしい柳川へ出かけよう 柳川 OUTING!

柳川の良さを生かしたイベントの実施やウェブサイト・SNS での情報発信

↓

若者をはじめ、新たな柳川ファンの獲得へ！

今までにない柳川を楽しんで

西鉄沿線エリアキャンペーン柳川実行委員会会長
柳川市観光協会会長
高橋 努武（つとむ） さん

「柳川ＯＵＴＩＮＧ!」キャンペーンは、柳川ならではの特徴を生かした事業になっています。観光とは、まちの良さや「光」を見に行くこと。地元の人たちが楽しみ、盛り上げることで「光」が生まれる。そこに市内外の若者や観光客が参加することで、さらに柳川の魅力が増していくと考えています。

キャンペーンは、来年３月までですが、その後も白秋祭水上パレードなどと並ぶ柳川の風物詩として継続していきたい。きっと楽しい事業になるので、市民の皆さんもぜひ足を運んでください。

あたらしい柳川へ出かけよう

柳川 OUTING! イベントMAP

YANAGAWA OUTING CAMPAIGN

※日時や内容は変更になることがあります。
【問】市観光課おもてなし推進係（☎77・8564）または柳川市観光協会（☎73・2145、公式サイトhttp://www.yanagawa-net.com/）

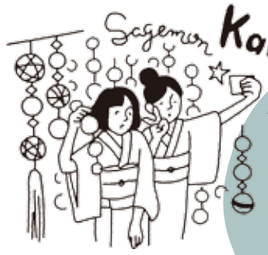

神社の新たな願掛け絵馬 結いの宝袋

柳川ならではの「さげもん」をモチーフにした色鮮やかな願掛け絵馬を作成。三柱神社や日吉神社に奉納し、写真を撮れば、インスタ映えすること間違いなし！

●**日程**　8月開始予定

みんなで柳川を語ろう！ 観光バルプロジェクト

コミュニティスペース「KATARO base32」で地元の料理やお酒を楽しめるバルを毎週金・土曜に開催。柳川の夜の始まりにおすすめのお店です。

●**日時**　7月20日（金）～、午後3時～10時

地元の人気パン屋さんなどが大集合！ 「YANAGAWA MUGI MUGI MARKET」

筑後地方は、ムギの生産高全国第2位を誇る福岡県の一大産地。「YANAGAWA MUGI MUGI MARKET」では、西鉄柳川駅前広場に筑後地方産ムギを使った人気のパンを主役に、さまざまなおいしいものを提供します。

●**日程**　7月29日（日）、午前11時～午後3時
※9月、11月、来年3月も実施予定

三柱神社

KATARO base32

やながわ YANAGAWA

西鉄柳川駅前

夏の納涼船「灯り舟」

夜の川下りを楽しめる「灯り舟」。今年は、ライトアップを強化し、皆さんをお出迎え。より幻想的な雰囲気を楽しめます。

●**日程**　7月13日（金）～9月24日（月・祝）
※9月は金土日・祝日のみ
【問】市観光案内所（☎74・0891）

日吉神社

沖端

御花周辺

森と水辺のワンダーランド アウティングガーデン「OUTING GARDEN」

柳川藩主立花邸御花の東庭園や沖端の水辺で、音楽や映画、ピクニックを開催する3日間限りのアウトドアイベント。新しい柳川を体験できます。

●**日時**　10月12日（金）～14日（日）、午前11時～午後9時（12日は午後5時～）

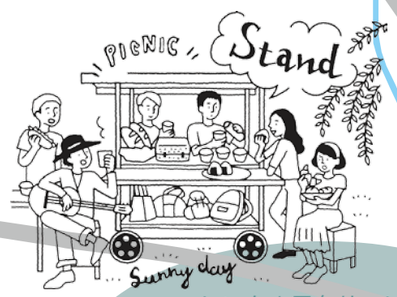

レンタル屋台サービス アウティングスタンド「OUTING STAND」

気軽にピクニックを楽しめるオリジナル屋台スタンド「OUTING STAND」。レンタルできるので誰でも利用可能。地元のグルメを満喫したり、お弁当を広げたりと、楽しみ方は十人十色！

●**日程**　7月開始予定

グルメ企画「絶メシリスト柳川」

柳川には、うなぎ以外にも地元の人たちに長年愛されている、おいしいローカルメシがたくさんあります。プロのグルメライターで編成した「絶メシ調査隊」が絶やしてはならない絶品グルメを、柳川市観光協会公式サイトで紹介！

ラッピングバスでキャンペーンPR

キャンペーン中は、西鉄バス1台をフルラッピング。PRしながら福岡市内を走ります。